# Alto Wall Led Di-in 551 24w 1080/1300lm 840 Mparm Szary Std

Kod Elektriko: 100984 Kod PXF Lighting: AB007.2244.840.A000 / PX4086530

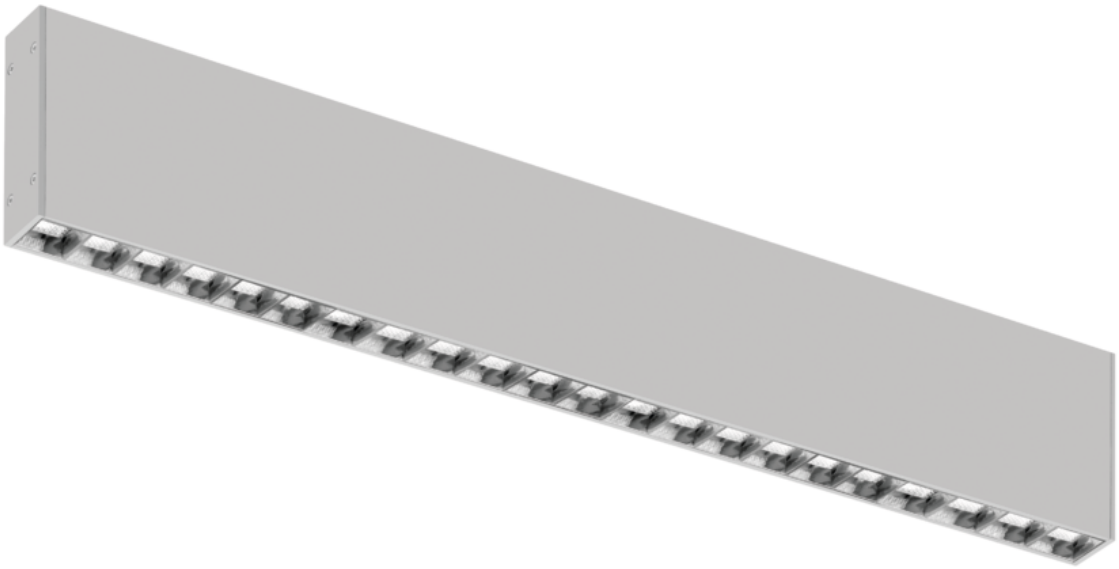

**UWAGA:** Zdjęcie poglądowe dla całej rodziny produktów.

**Dane techniczne:**

- Strumień świetlny oprawy **2380 lm**
- Temperatura barwowa **4000K**
- Waga **1,30 kg**
- Moc oprawy **24 W**
- Rozsył światła **DI/IN**
- Materiał obudowy **Aluminium**
- Źródło światła **LED**


info@elektriko.pl

- Współczynnik mocy **0,96**
- Kolor **Szary**
- Zakres temperatur pracy **-20 ... 40 °C**
- Podział światła **Średniostrumieniowy**
- Degradacja diod LED **B10**
- Spadek strumienia świetlnego w czasie **L80**
- Żywotność diod LED **> 72000 h**
- MacAdam **SDCM 3**
- LLMF - poziom strumienia początkowego po czasie 60 000h **85 %**
- Klasa ochronności **I**
- Stopień ochrony (IP) **IP20**
- Klasa energetyczna **A+**
- Stopień ochrony od góry (IP) **IP20**
- Współczynnik migotania światła **=**

ALTO KINKIET LED jest eleganckim i efektywnym rozwiązaniem sprawdzającym się w oświetlaniu biur, sal konferencyjnych, recepcji oraz innych powierzchni pracy.
Wersje z bezpośrednim oraz bezpośrednio-pośrednim rozsyłem światła. Końcówki w komplecie.

**Wykonanie:** Profil aluminiowy malowany elektrostatycznie (w standardzie kolor szary), klosz OPAL z PC. Raster paraboliczny PAR. Wersja DI-IN: klosz górny OPAL.

**Montaż:** naścienny

**Zastosowanie:** pomieszczenia biurowe,sale konferencyjne,sale wykładowe,poczekalnie, recepcje

**Kategoria oprawy:** kinkiet

**Zasilanie:** 230 V

| | L | W | H | J |
|---|---|---|---|---|
| PX4086472 AB001.221 1.830.A000 | 306 | 28 | 100 | 65 |
| PX4086474 AB001.221 1.840.A000 | 306 | 28 | 100 | 65 |
| PX4086476 AB002.221 1.830.A000 | 551 | 28 | 100 | 65 |
| PX4086478 AB002.221 1.840.A000 | 551 | 28 | 100 | 65 |
| PX4086480 AB003.221 1.830.A000 | 1091 | 28 | 100 | 65 |
| PX4086482 AB003.221 1.840.A000 | 1091 | 28 | 100 | 65 |
| PX4086484 AB004.221 1.830.A000 | 1631 | 28 | 100 | 65 |
| PX4086486 AB004.221 1.840.A000 | 1631 | 28 | 100 | 65 |
| PX4086488 AB005.221 1.830.A000 | 2176 | 28 | 100 | 65 |
| PX4086490 AB005.221 1.840.A000 | 2176 | 28 | 100 | 65 |
| PX4086492 AB002.224 4.830.A000 | 551 | 28 | 100 | 65 |
| PX4086494 AB002.224 4.840.A000 | 551 | 28 | 100 | 65 |


info@elektriko.pl

| | | | |
|---|---|---|---|
| PX4086496 AB003.224 1091 4.830.A000 | 28 | 100 | 65 |
| PX4086498 AB003.224 1091 4.840.A000 | 28 | 100 | 65 |
| PX4086500 AB004.224 1631 4.830.A000 | 28 | 100 | 65 |
| PX4086502 AB004.224 1631 4.840.A000 | 28 | 100 | 65 |
| PX4086504 AB005.224 2176 4.830.A000 | 28 | 100 | 65 |
| PX4086506 AB005.224 2176 4.840.A000 | 28 | 100 | 65 |
| PX4086508 AB006.221 306 1.830.A000 | 28 | 100 | 65 |
| PX4086510 AB006.221 306 1.840.A000 | 28 | 100 | 65 |
| PX4086512 AB007.221 551 1.830.A000 | 28 | 100 | 65 |
| PX4086514 AB007.221 551 1.840.A000 | 28 | 100 | 65 |
| PX4086516 AB008.221 1091 1.830.A000 | 28 | 100 | 65 |
| PX4086518 AB008.221 1091 1.840.A000 | 28 | 100 | 65 |
| PX4086520 AB009.221 1631 1.830.A000 | 28 | 100 | 65 |
| PX4086522 AB009.221 1631 1.840.A000 | 28 | 100 | 65 |
| PX4086524 AB010.221 2176 1.830.A000 | 28 | 100 | 65 |
| PX4086526 AB010.221 2176 1.840.A000 | 28 | 100 | 65 |
| PX4086528 AB007.224 551 4.830.A000 | 28 | 100 | 65 |
| PX4086530 AB007.224 551 4.840.A000 | 28 | 100 | 65 |
| PX4086532 AB008.224 1091 4.830.A000 | 28 | 100 | 65 |
| PX4086534 AB008.224 1091 4.840.A000 | 28 | 100 | 65 |
| PX4086536 AB009.224 1631 4.830.A000 | 28 | 100 | 65 |
| PX4086538 AB009.224 1631 4.840.A000 | 28 | 100 | 65 |
| PX4086540 AB010.224 2176 4.830.A000 | 28 | 100 | 65 |
| PX4086542 AB010.224 2176 4.840.A000 | 28 | 100 | 65 |

L - Długość
W - Szerokość
H - Wysokość / głębokość
J - Wymiar dodatkowy


info@elektriko.pl

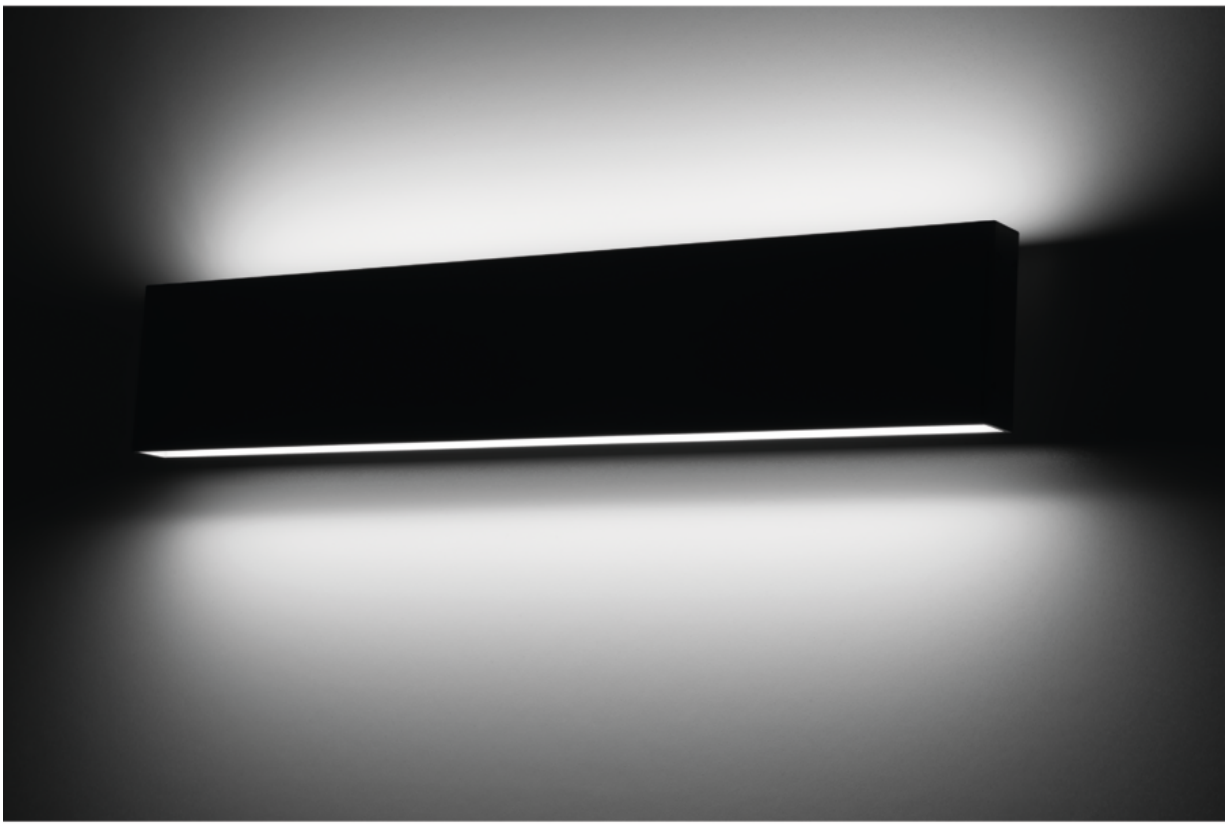

**UWAGA:** Zdjęcie poglądowe dla całej rodziny produktów.



info@elektriko.pl



**UWAGA:** Zdjęcie poglądowe dla całej rodziny produktów.



info@elektriko.pl

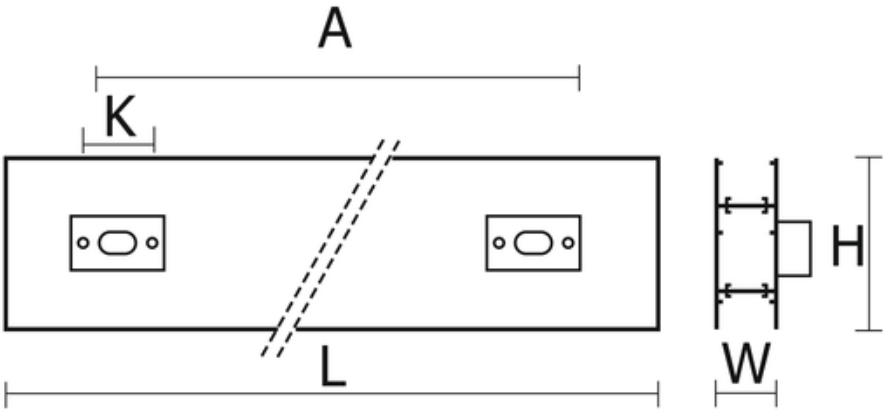


**UWAGA:** Zdjęcie poglądowe dla całej rodziny produktów.


info@elektriko.pl