Słup alum. 8m anodowany inox

Kod Elektriko: 101382 Kod Rosa: 42317/C45



UWAGA: Zdjęcie poglądowe dla całej rodziny produktów.

Dane techniczne:

- Wysokość słupa **8m**
- Typ fundamentu **B-60** / **Z-60**
- Średnica przy podstawie **146mm**
- Średnica zakończenia **60mm**
- Grubość ścianki słupa **4,2mm**
- Wymiary podstawy **320/250/10mm**
- Waga **36.40**

Pozostałe wysokości słupów: 6,5 m | 7 m | 7,5 m | 8 m | 9 m | 10 m.

info@elektriko.pl

Słupy aluminiowe proste 8 m ROSA — wybór wykonania

W tej rodzinie zebrano słupy aluminiowe ROSA o wysokości 8 m. Porównaj warianty pod względem konstrukcji, zakończenia, wymiarów podstawy, wymaganego fundamentu oraz koloru i sposobu wykończenia. Wykonanie konkretnego modelu określają jego kod i parametry.

Dobór słupa, oprawy i fundamentu

Wysokość słupa nie przesądza o zgodności z oprawą, wysięgnikiem ani fundamentem. Sprawdź średnicę i długość zakończenia, rozstaw otworów w podstawie oraz dopuszczalne obciążenie konkretnej konstrukcji. Liczbę opraw, długość ramion i warunki lokalizacji uwzględnij zgodnie z dokumentacją modelu i projektem instalacji.

Typ fundamentu w parametrach wskazuje element do dopasowania. Samo podanie jego symbolu nie oznacza, że fundament i elementy złączne są dostarczane razem ze słupem. Zakres zamówienia — słup, fundament, kotwy, złącze słupowe, wysięgnik i oprawa — ustal według wybranego wariantu.

Wykończenie i dostawa

Stożki słupów są wykonywane ze stopu aluminium EN AW-6060, a tłoczone podstawy ze stopu EN AW-5754. Anodowanie i malowanie to różne wykonania; dostępny kolor sprawdź w wybranym wariancie. Określenie „inox” oznacza kolor aluminium, a nie wykonanie ze stali nierdzewnej. Dodatkowe zabezpieczenie elastomerem dotyczy wyraźnie opisanych wykonań.

Prześlij nam symbole z projektu, parametry opraw i wysięgników oraz miejsce montażu i dostawy. Pomożemy porównać zgodność elementów i zakres wyposażenia. Koszt transportu i warunki rozładunku długich konstrukcji ustalamy indywidualnie.

info@elektriko.pl



UWAGA: Zdjęcie poglądowe dla całej rodziny produktów.

info@elektriko.pl

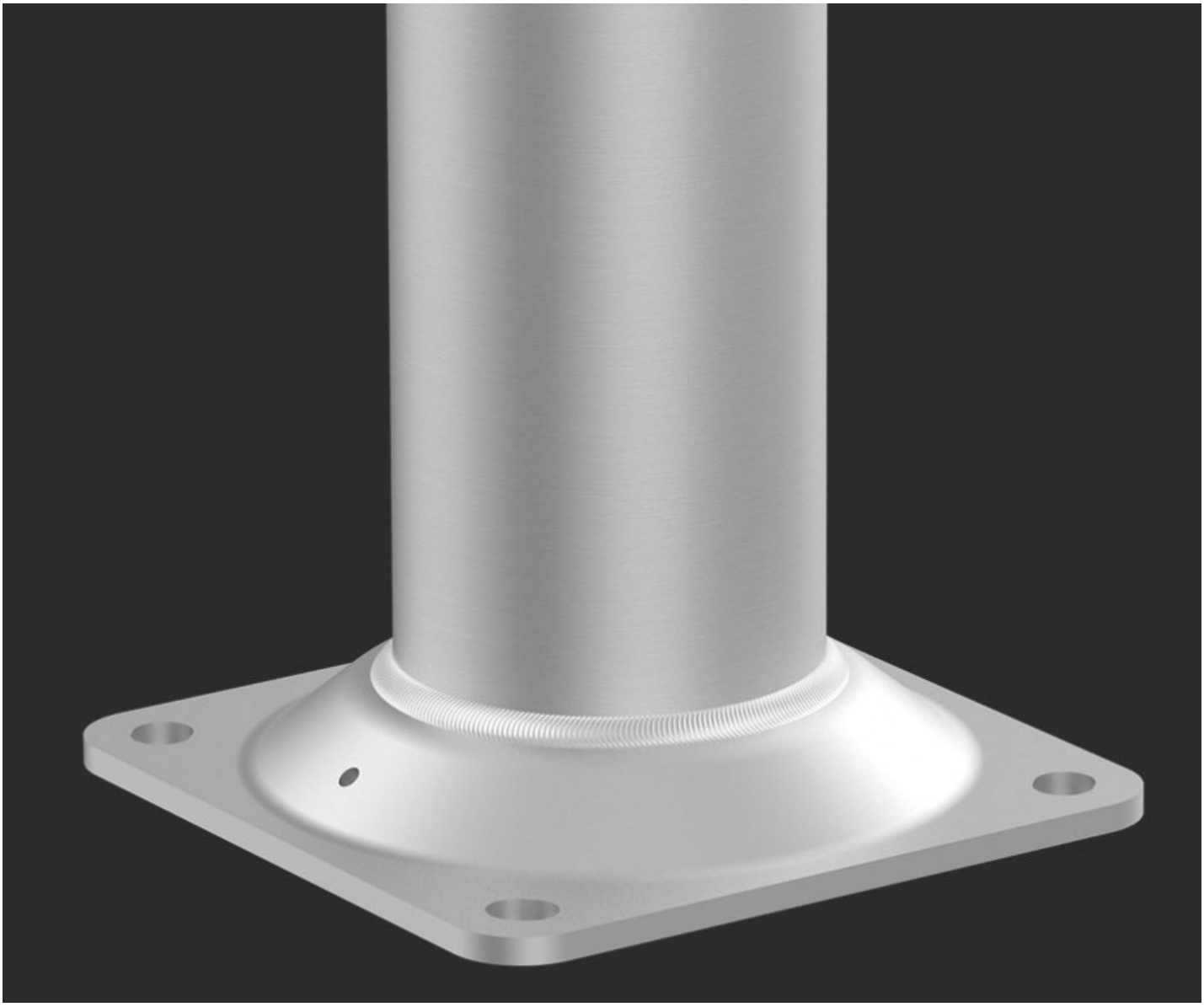

UWAGA: Zdjęcie poglądowe dla całej rodziny produktów.

info@elektriko.pl

10 unikatowych kolorów anodowania

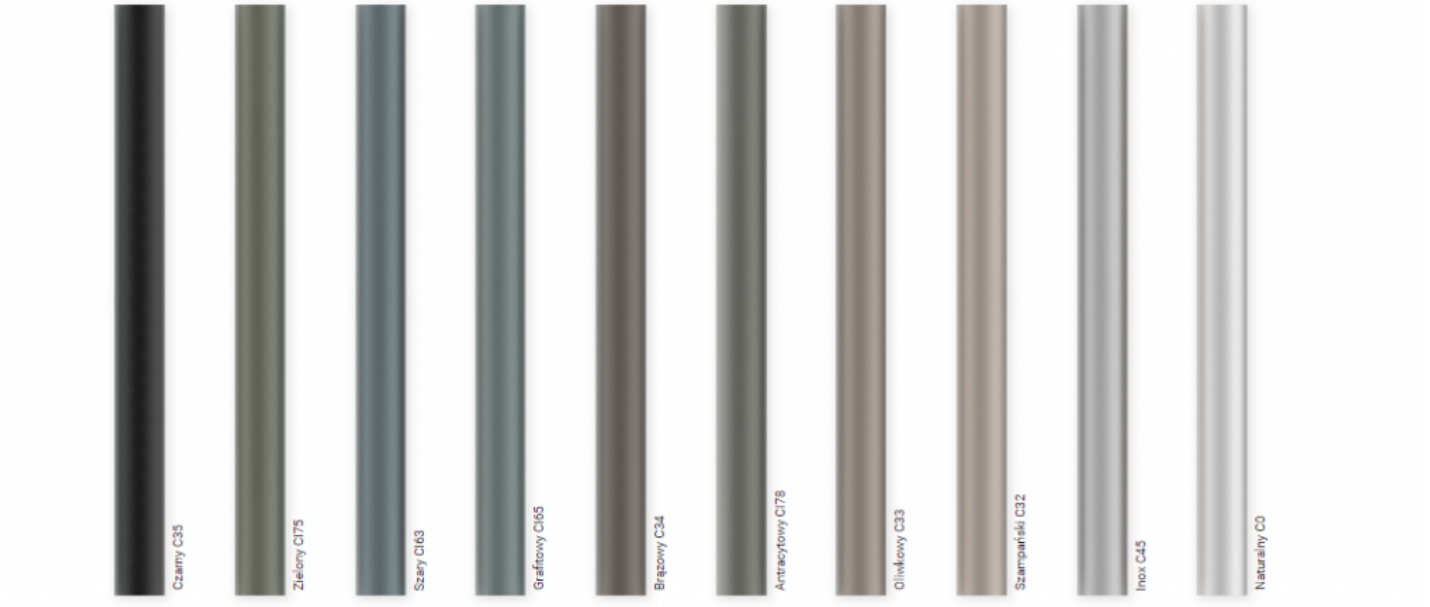

UWAGA: Zdjęcie poglądowe dla całej rodziny produktów.

info@elektriko.pl