Rura osłonowa sztywna cienkościenna z kielichem ROSc-M (RHDPE) 110/4 - nieb

Kod Elektriko: 103280

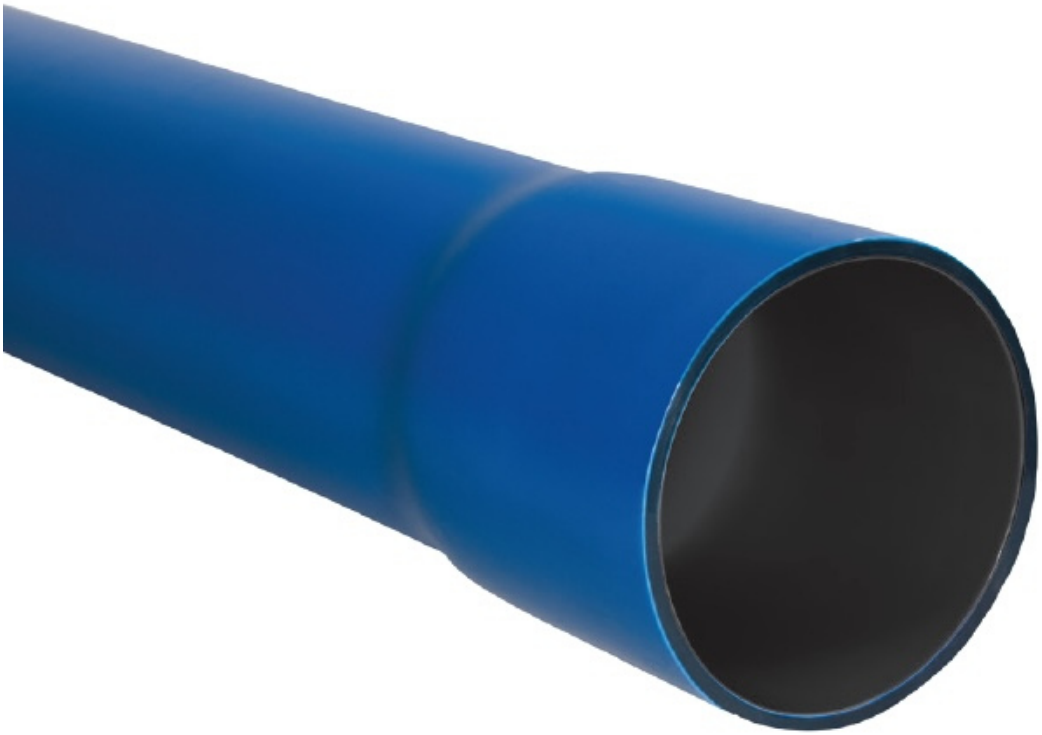

UWAGA: Zdjęcie poglądowe dla całej rodziny produktów.

Rura osłonowa sztywna cienkościenna z kielichem - ROSc-M (RHDPE)

info@elektriko.pl

Dokumenty odniesienia:	PN-EN 61386
Charakterystyka:	Rura gładka, sztywna, zakończona kielichem
Zastosowanie:	Ochrona kabli w wykopach otwartych. Stosowane w miejscach o małych obciążeniach mechanicznych (chodniki, tereny zielone)
Materiał:	HDPE
Odporność na ściskanie:	250N, 450N
Zakres temperatur: (transport, instalacja, eksploatacja)	-25°C ÷ 90°C
Kolor:	Zewnętrzny: czerwony lub niebieski Wewnętrzny: czarny
Ø zew. [mm]:	50; 75; 110; 160
Długość odcinków [m]:	6
UWAGI:	• Możliwość wykonania rury w innym kolorze • Możliwość wykonania rury o innych parametrach wytrzymałościowych • Możliwość wykonania rury trudnopalnej • Możliwość wykonania rury odpornej na promieniowanie UV

UWAGA: Zdjęcie poglądowe dla całej rodziny produktów.

info@elektriko.pl