Lampa hermetyczna Fibra IV LED 615x98 16W 2825lm 840 OPAL Szary

Kod Elektriko: 105675 Kod PXF Lighting: HB002.2211.840.A000



UWAGA: Zdjęcie poglądowe dla całej rodziny produktów.

Dane techniczne:

- Strumień świetlny oprawy **2825lm**
- Temperatura barwowa **4000K**
- Moc oprawy **16W**
- Zakres temperatur pracy **-25 ... 40 °C**
- Żywotność diod LED **>72000 h**
- Waga **2.00**
- Rodzaj montażu **Uniwersalny montaż**
- Materiał klosza **Tworzywo sztuczne opalizowane**
- Źródło światła **LED**
- Napięcie znamionowe **220 ... 240 V**
- Zawiera źródło światła **Tak**
- Rodzaj osprzętu **Zasilacz**

info@elektriko.pl

- Kolor **Szary**
- Zakres temperatur pracy **-25 ... 40** °
- Barwa światła **Biała**
- Wskaźnik oddawania barw **80**
- Klasa oprawy **I**
- Rozsył światła **DI**
- Klasa ochronności **I**
- Stopień ochrony (IP) **IP66**
- CE **Tak**

Wykonanie: Podstawa z poliwęglanu PC odpornego na uderzenia. Klosz mleczny, optyczny odporny na działanie promieniowania UV, wykonany z poliwęglanu PC. Klipsy wzmocnione włóknem szklanym.

Montaż: Nastropowy lub zwieszany

Akcesoria: Klipsy ze stali nierdzewnej INOX

Zastosowanie: hale produkcyjne, hale magazynowe,korytarze,laboratoria badawcze

Zasilanie: 230 V



UWAGA: Zdjęcie poglądowe dla całej rodziny produktów.

info@elektriko.pl



UWAGA: Zdjęcie poglądowe dla całej rodziny produktów.

info@elektriko.pl

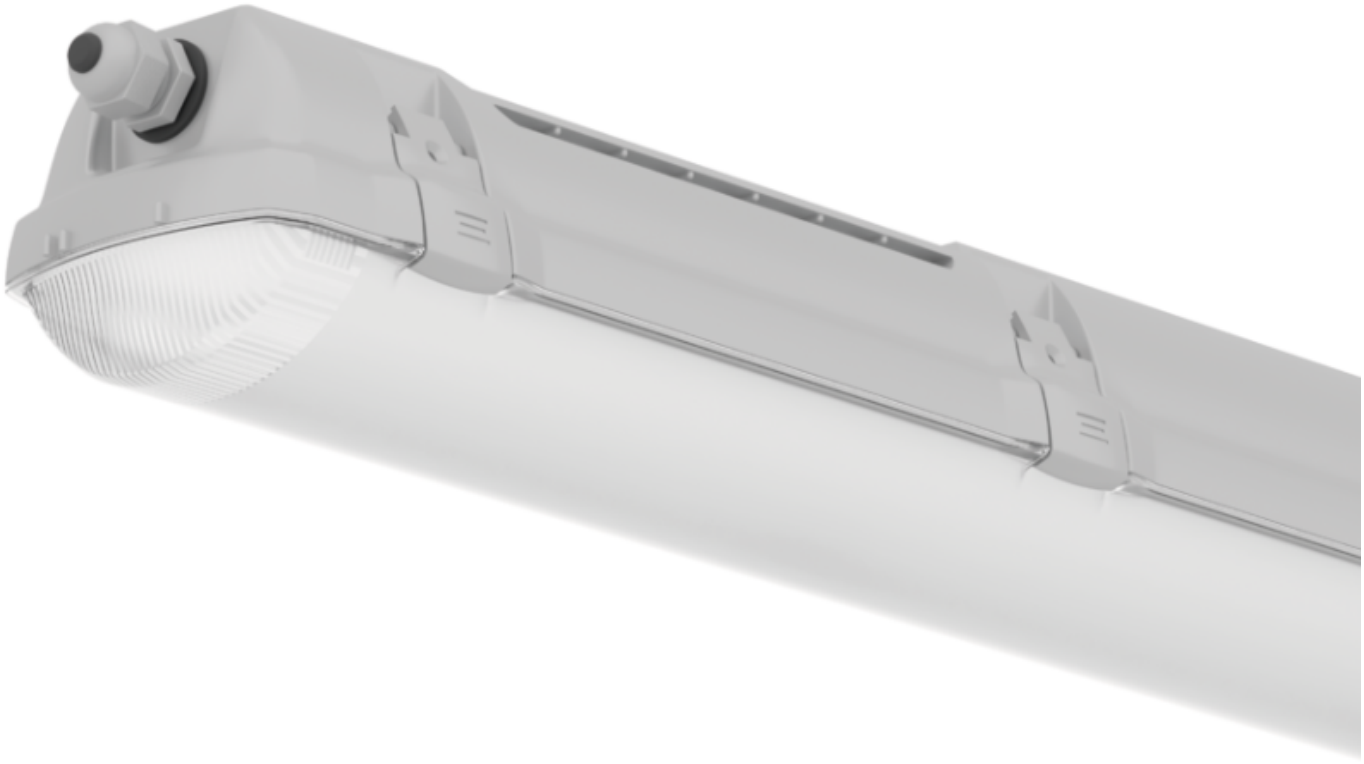

UWAGA: Zdjęcie poglądowe dla całej rodziny produktów.

info@elektriko.pl