Oprawa Finestra Led 407x407 19w 2070lm 840 Mprm Szary Std

Kod Elektriko: 19168 Kod PXF Lighting: CU002.2222.840.A000 / PX0906288

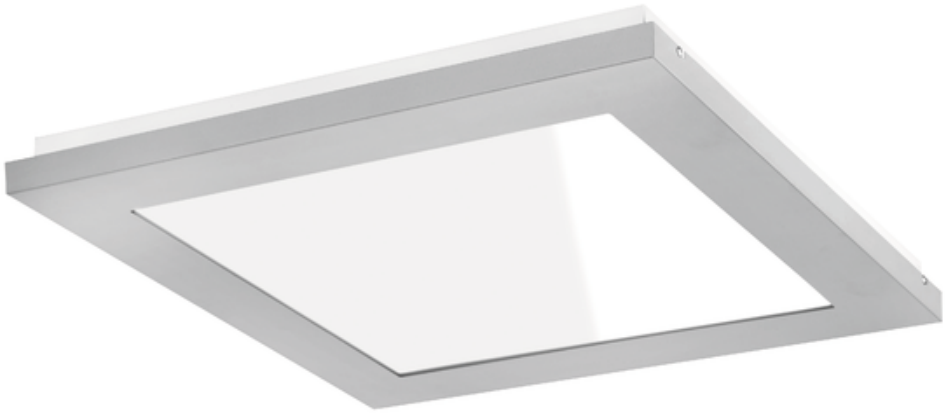

UWAGA: Zdjęcie poglądowe dla całej rodziny produktów.

Dane techniczne:

- Strumień świetlny oprawy **2070 lm**
- Temperatura barwowa **4000K**
- Waga **3,80 kg**
- Moc oprawy **19 W**
- Stopień ochrony (IP) **IP20**
- Raster / przesłona **MPRM**
- LLMF - poziom strumienia początkowego po czasie 60 000h **89 %**
- Żywotność diod LED **>56000 h**
- Spadek strumienia świetlnego w czasie **L90**
- Waga **3.80**
- Klasa ochronności **I**
- Dopuszczenie montażu na powierzchniach normalnie palnych **TAK**
- Zgodność z normami europejskimi (CE) **TAK**
- Certyfikat CNBOP **TAK**
- Stopień ochrony IP **IP20/44**
- Rozsył światła **bezpośredni**

info@elektriko.pl

Oprawa dekoracyjna o nowoczesnym i eleganckim kształcie, przeznaczona do świetlówek kompaktowych i liniowych. poprzez uniwersalną formę i typ montażu znajduje zastosowanie w pomieszczeniach użyteczności publicznej, salach konferencyjnych, pomieszczeniach biurowych, komunikacjach, holach, klatkach schodowych i pomieszczeniach wymagających podwyższony stopień szczelności tj. łazienki i hole wejściowe (IP44).

Wykonanie: obudowa stalowa malowana elektrostatycznie (w standardzie kolor szary). Klosz OPAL (PMMA). Wersja IP20 i IP44.

Montaż: nastropowy, zwieszakowy, naścienny

Zasilanie: 230 V

Tabela wymiarów

	A [mm]	B [mm]	C [mm]
2x36W	1314	374	76
4x14/24W	715	715	70
2x24W	407	407	65
10W LED	307	307	68
19W LED	407	407	65

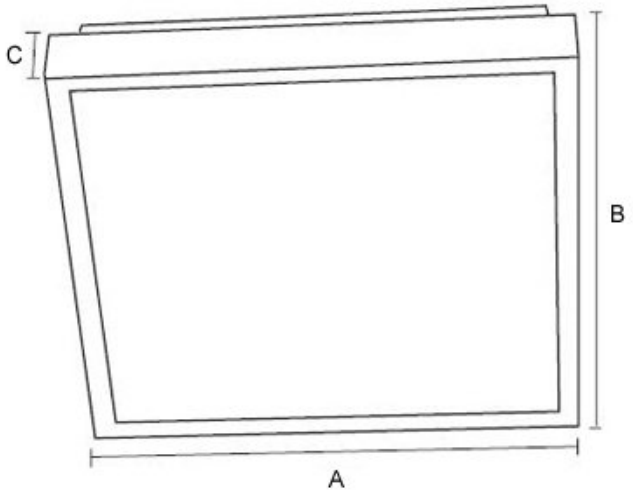

UWAGA: Zdjęcie poglądowe dla całej rodziny produktów.

info@elektriko.pl



UWAGA: Zdjęcie poglądowe dla całej rodziny produktów.

info@elektriko.pl

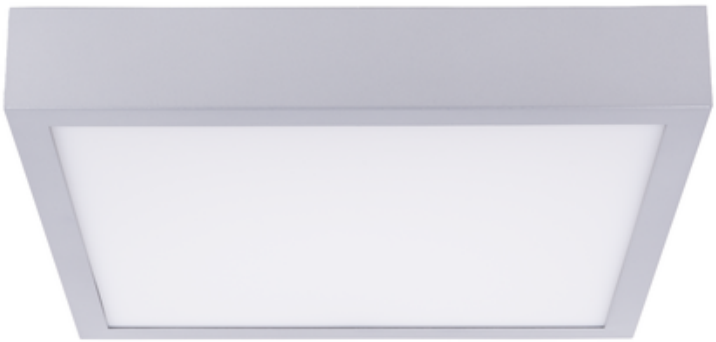

UWAGA: Zdjęcie poglądowe dla całej rodziny produktów.

info@elektriko.pl

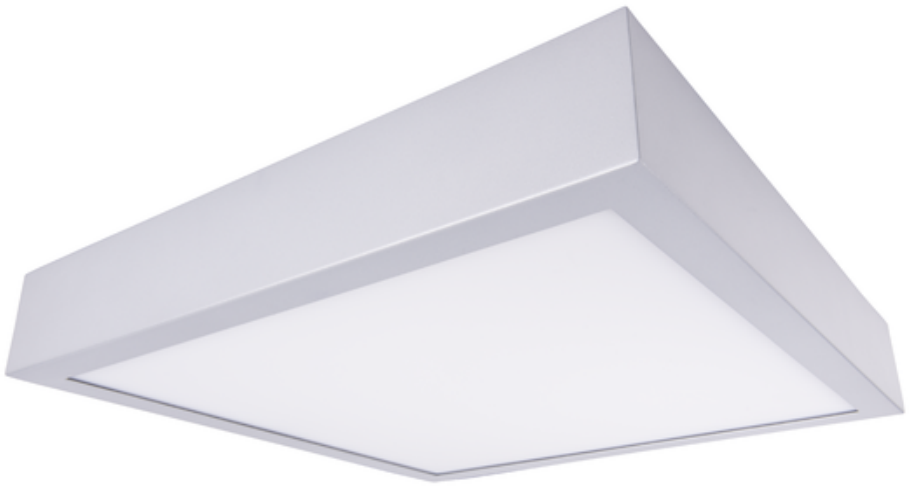

UWAGA: Zdjęcie poglądowe dla całej rodziny produktów.

info@elektriko.pl