Coral Smd LED 10w RCR 4000K

Kod produktu: 57021

UWAGA: Zdjęcie poglądowe dla całej rodziny produktów.

Dane techniczne:

- Moc nominalna **10W**
- Rodzaj klosza **OPAL**
- Strumień świetlny **860lm**
- Temperatura barwowa **4000K**
- Sposób montażu **Natynkowy**
- Waga **0.62**
- Moc nominalna **10W**
- Rodzaj klosza **OPAL**
- Strumień świetlny **860lm**
- Temperatura barwowa **4000K**
- Sposób montażu **Natynkowy**
- Waga **0.62**
- Zasilanie napięciem 230V **Zasilanie napięciem 230V**
- Stopień szczelności IP44 **Stopień szczelności IP44**
- Stopień odporności na udary mechaniczne IK10 **Stopień odporności na udary mechaniczne IK10**

Charakterystyka:
Okrągła plafoniera przeznaczona do montażu natynkowego i podtynkowego, zarówno sufitowego, jak i ściennego odznacza się wysoką odpornością na uderzenia IK10 i szczelnością IP44. Zintegrowana konstrukcja oprawy umożliwia

info@elektriko.pl

szybki montaż oraz natynkowe wyprowadzenie przewodów. W produkcie tym zastosowano unikalne rozwiązanie, pozwalające na wymianę samego energooszczędnego modułu LED GO! (źródła światła) bez konieczności wymiany całości oprawy. Dostępna jest również w wersji z czujnikiem ruchu RCR. Pierścień oprawy oferowany jest w 3 kolorach. Produkt jest zarejestrowanym wzorem wspólnotowym. Temperatura barwowa 3000K, 4000K; CRI>80; trwałość paneli LED 50 000 godzin (L70B50) ta = 25°C.

Zastosowanie:
Oprawa szczelna, przeznaczona do użytku wewnętrznego świetnie sprawdzi się w pomieszczeniach o podwyższonej wilgotności i ciągach komunikacyjnych.

UWAGA: Zdjęcie poglądowe dla całej rodziny produktów.

info@elektriko.pl

UWAGA: Zdjęcie poglądowe dla całej rodziny produktów.

info@elektriko.pl

UWAGA: Zdjęcie poglądowe dla całej rodziny produktów.

info@elektriko.pl

UWAGA: Zdjęcie poglądowe dla całej rodziny produktów.

info@elektriko.pl

UWAGA: Zdjęcie poglądowe dla całej rodziny produktów.

info@elektriko.pl

UWAGA: Zdjęcie poglądowe dla całej rodziny produktów.

info@elektriko.pl

UWAGA: Zdjęcie poglądowe dla całej rodziny produktów.

info@elektriko.pl

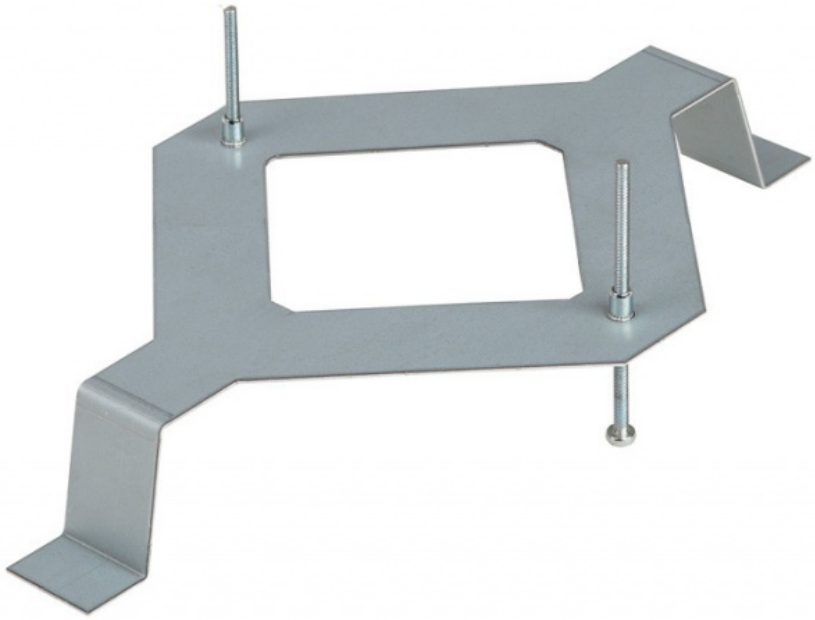

UWAGA: Zdjęcie poglądowe dla całej rodziny produktów.

info@elektriko.pl

UWAGA: Zdjęcie poglądowe dla całej rodziny produktów.

info@elektriko.pl