Dl 220 Led Evo Lv 220mm 1450lm 840 Prm Mat (10w)

Kod Elektriko: 93535 Kod Lena Lighting: 519536



UWAGA: Zdjęcie poglądowe dla całej rodziny produktów.

Dane techniczne:

- Moc [W] **10w**
- Strumień światła [lm] **1450lm**
- Temperatura światła [K] **4000K**
- Stopień szczelności IP65 **Stopień szczelności IP65**
- Stopień odporności na udary mechaniczne IK08 **Stopień odporności na udary mechaniczne IK08**
- Stopień szczelności IP40 **Stopień szczelności IP40**

Charakterystyka:
Downlight z zintegrowanym, energooszczędnym panelem LED GO! wykazuje wysoką skuteczność świetlną, wysoki stopień szczelności IP65 i charakteryzuje się równomiernym rozsyłem światła. System optyczny składa się z aluminiowego odbłyśnika. Klosz zaprojektowany został z pryzmatycznego lub matowego PC. Dostępny jest w wersjach z DALI.

Zastosowanie:
Oprawa przeznaczona jest zarówno do użytku wewnętrznego (biura, ciągi komunikacyjne, pomieszczenia gospodarcze), jak i zewnętrznego. Z uwagi na możliwość wykonania z balastem przystosowanym do współpracy z systemami sterowania oświetlenia DALI, szczególnie polecana jest do biurowców klasy A. Zapewnia dobre doświetlenie

info@elektriko.pl

powierzchni i sprzyja pracy wymagającej dużej koncentracji wzroku. Zaprojektowana została do montażu w każdym rodzaju sufitu podwieszanego (kasetonowy, GK).

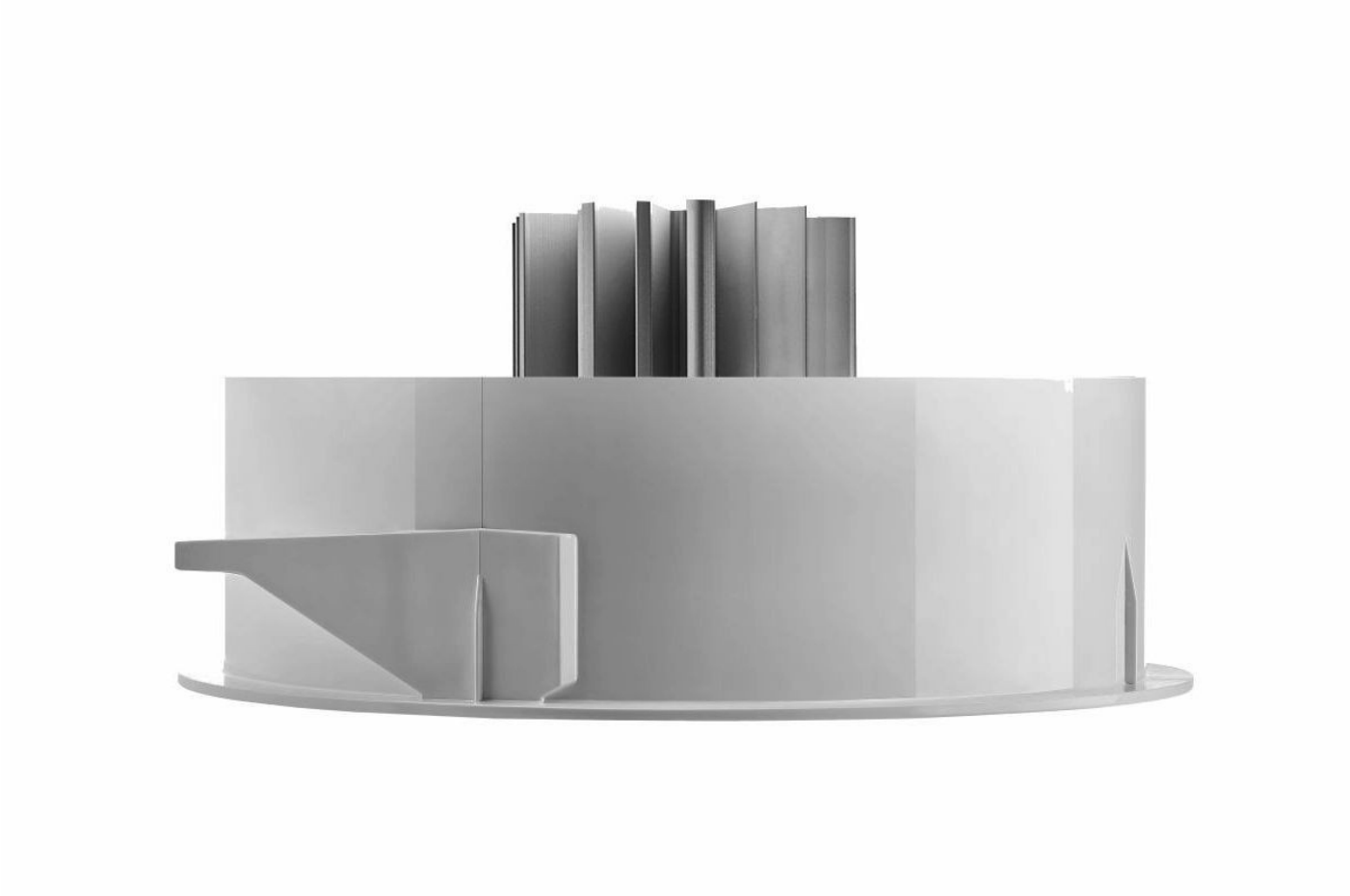

UWAGA: Zdjęcie poglądowe dla całej rodziny produktów.

info@elektriko.pl

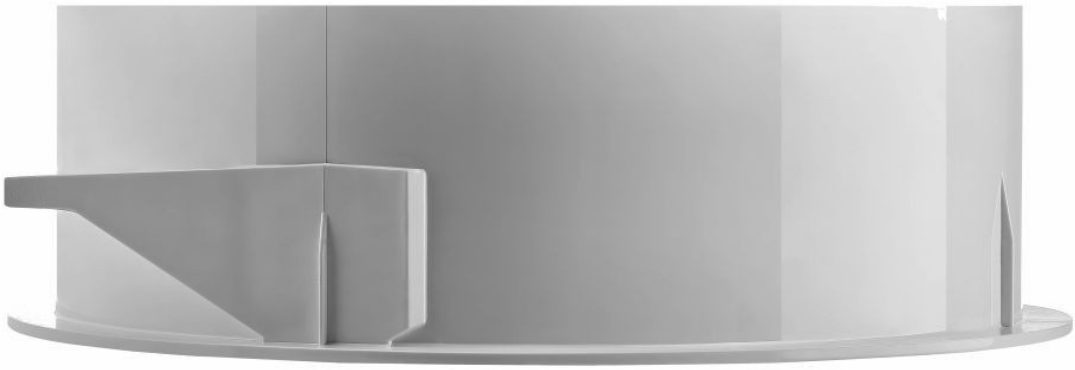

UWAGA: Zdjęcie poglądowe dla całej rodziny produktów.

info@elektriko.pl