Uchwyt Ruchomy Lampa Labid

Kod Elektriko: 99302 Kod Bowi: 012597



UWAGA: Zdjęcie poglądowe dla całej rodziny produktów.

Dane techniczne:

- Wymiary **197×85×85**

Uchwyty do opraw LABID / JIABIN zgodnie z oznaczeniami BOWI. Dostępne warianty to uchwyt ruchomy oraz uchwyt naświetlaczowy; dobór zależy od konkretnego wykonania oprawy i punktów mocowania.

Nie traktuj tych elementów jako uniwersalnych uchwytów do każdej oprawy Lambda. Porównaj kod akcesorium i zgodność z posiadaną oprawą. Uchwyt naświetlaczowy BOWI 012595 ma wymiary 161 × 96 × 56 mm (długość × szerokość × wysokość).

info@elektriko.pl

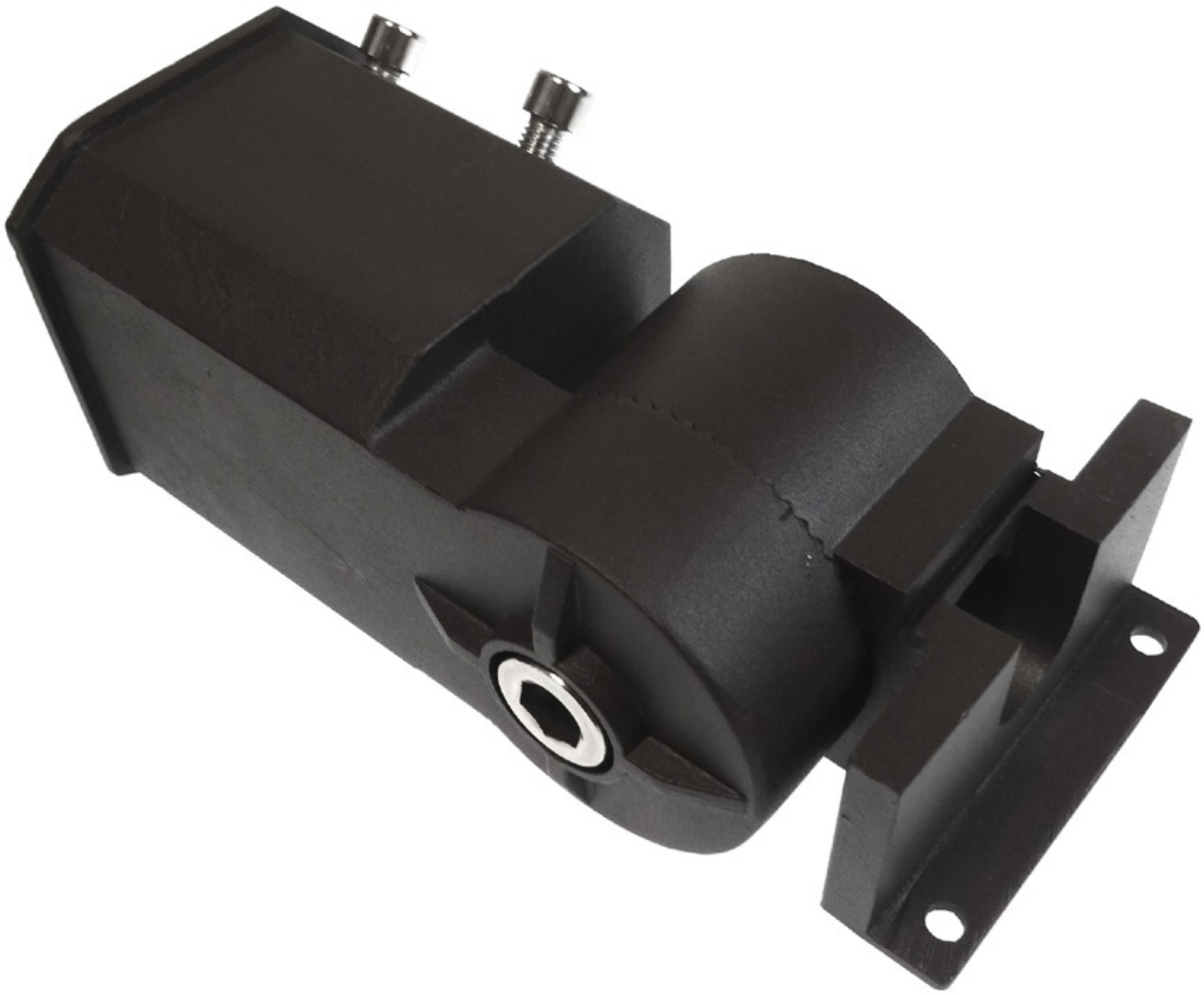

UWAGA: Zdjęcie poglądowe dla całej rodziny produktów.

info@elektriko.pl